

# Career Path of Oncology Nurse : From Novice to Expert

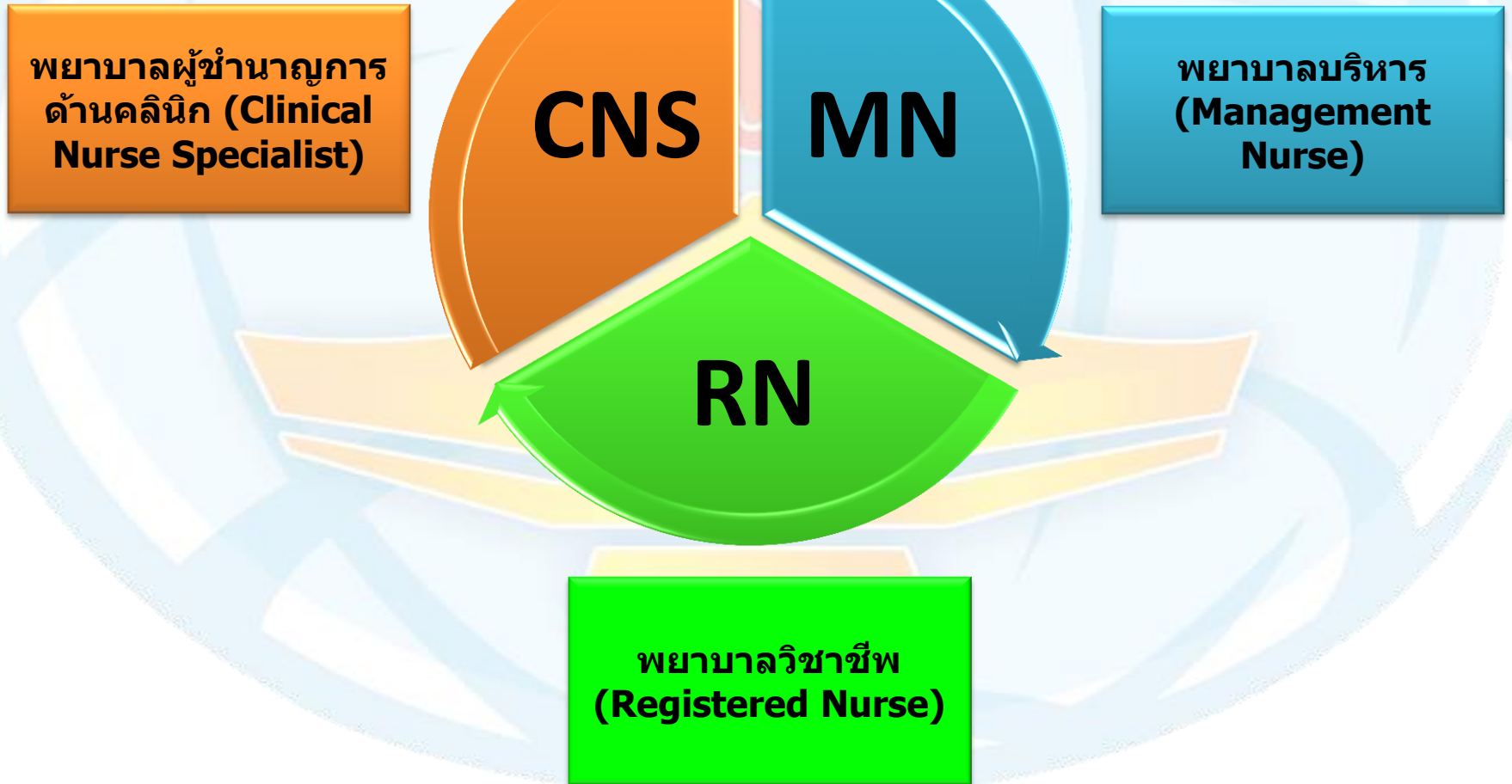

# กำหนดกลุ่มวิชาชีพของบุคลากรทางการพยาบาล



# Action plan for Excellent Oncology Nurse Roadmap

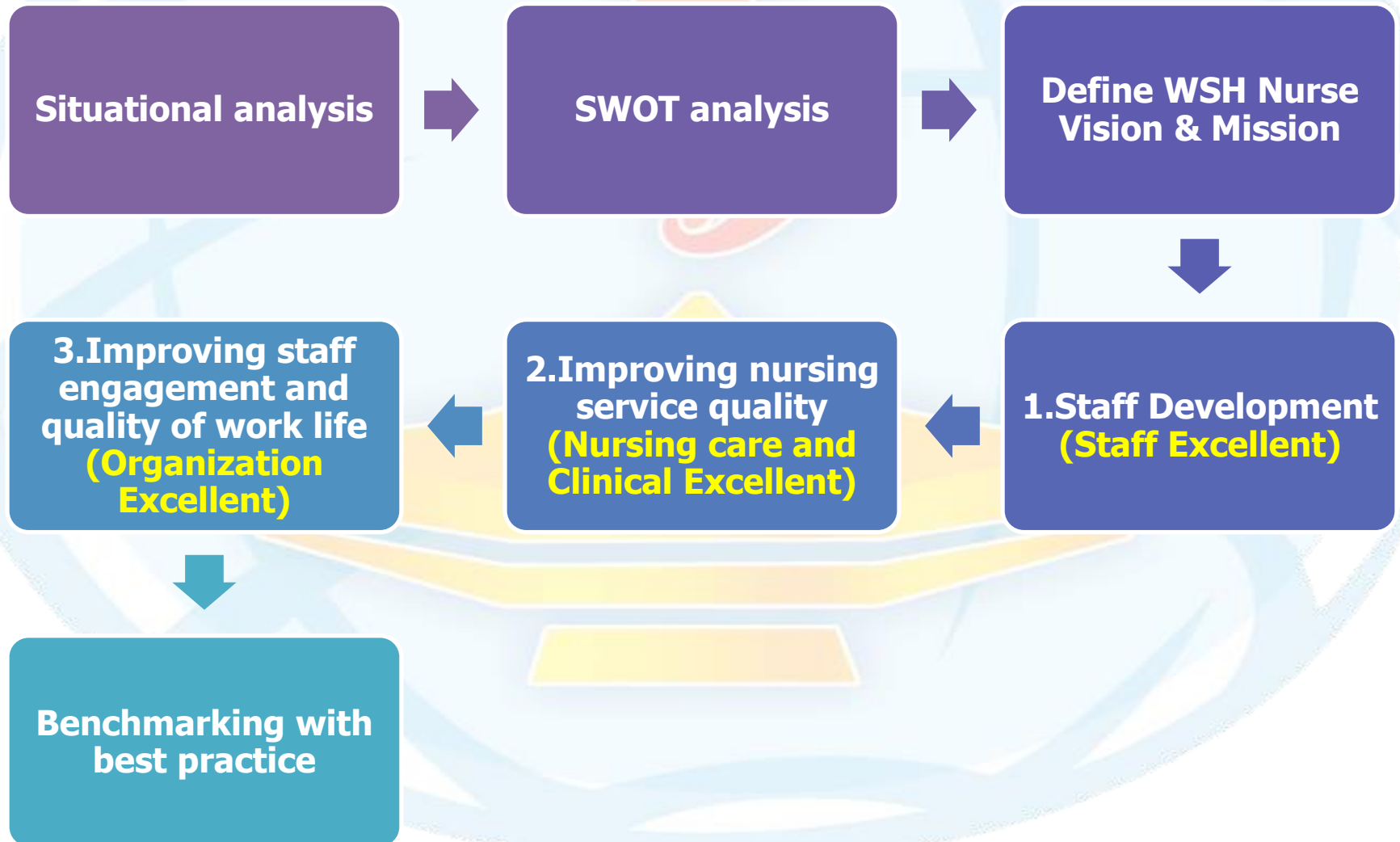

# ขั้นตอนการสร้างและพัฒนาแบบประเมินสมรรถนะ

วิสัยทัศน์&พันธกิจ,  
Organization  
structure, Supporting  
system , Nursing Tools  
and practice guideline,  
Career path, Staff  
number, Staff  
competency, Staffing,  
Patients needs

ทบทวนวรรณกรรม  
สมรรถนะพยาบาล  
โรคมะเร็ง

สนทนากลุ่มผู้เชี่ยวชาญ  
(ด้านบริหาร, ด้าน  
วิชาการ และด้าน  
ปฏิบัติการ)

ตรวจสอบคุณภาพของแบบประเมินโดย  
พยาบาลระดับ 2-4 จำนวน 25 คน (74%)

ตรวจสอบคุณภาพของแบบประเมินโดย  
ผู้ทรงคุณวุฒิ จำนวน 5 ท่าน

พัฒนาแบบประเมินสมรรถนะสำหรับพยาบาล  
มะเร็งโรงพยาบาลวัดโนส

- 1.Oncology nurse core competency 68  
สมรรถนะ
- 2.Oncology nurse functional competency
  - Chemotherapy 22 สมรรถนะ
  - RT 22 สมรรถนะ
  - BMT 29 สมรรถนะ
  - IPD 50 สมรรถนะ
  - OPD 37 สมรรถนะ

ตรวจสอบคุณภาพของแบบประเมิน  
Core competency Validity=99.1%  
Functional Validity =100%

โปรแกรมพัฒนาสมรรถนะพยาบาล  
มะเร็งโรงพยาบาลวัดโนส

# สมรรถนะพยาบาล

1

## NSO Core Competency

1. Nursing Process & Document
2. Nursing Skill
3. Management skill
4. Risk management

2

## Oncology Nurse Core Competency

1. สมรรถนะด้านความรู้เกี่ยวกับมะเร็ง
2. สมรรถนะด้านการพยาบาลผู้ป่วยมะเร็งแบบองค์รวม
3. สมรรถนะด้านการให้คำปรึกษาทางสุขภาพ
4. สมรรถนะด้านการสอนและการให้ข้อมูลผู้ป่วย
5. สมรรถนะด้านการวิจัยและการปฏิบัติการพยาบาลโดยใช้หลักฐานเชิงประจักษ์
6. สมรรถนะด้านความรู้ด้านกฎหมาย
7. สมรรถนะด้านคุณลักษณะเชิงวิชาชีพ

3

## Oncology Nurse Functional Competency

1. สมรรถนะด้านงานพยาบาล ศัลยกรรมมะเร็ง
2. สมรรถนะด้านงานพยาบาล เคมีบำบัด
3. สมรรถนะด้านงานพยาบาล รังสีรักษา
4. สมรรถนะด้านงานพยาบาล ตรวจวินิจฉัยและเวชศาสตร์ นิวเคลียร์
5. สมรรถนะด้านงานพยาบาล รังสีร่วมรักษา
6. สมรรถนะด้านงานพยาบาล ปลูกถ่ายเซลล์ต้นกำเนิดเม็ดเลือด
7. สมรรถนะด้านงานพยาบาล ให้สารละลายหรือยาผ่านหลอดเลือดดำ
8. สมรรถนะด้านงานพยาบาล ดูแลผู้ป่วยแบบประคับประคอง

# สรุปโปรแกรมการพัฒนาสมรรถนะพยาบาล

RN<sub>1</sub>  
**Yr.1**

RN<sub>1</sub>  
**Yr.2**

RN<sub>1</sub>  
**Yr.3**

**RN2**

- **NSO Core Competency**
- **Oncology Nurse Core Competency**

- **NSO Core Competency**
- **Oncology Nurse Core Competency**
- **Oncology Nurse Functional Competency**



# Primary Team Nursing Model

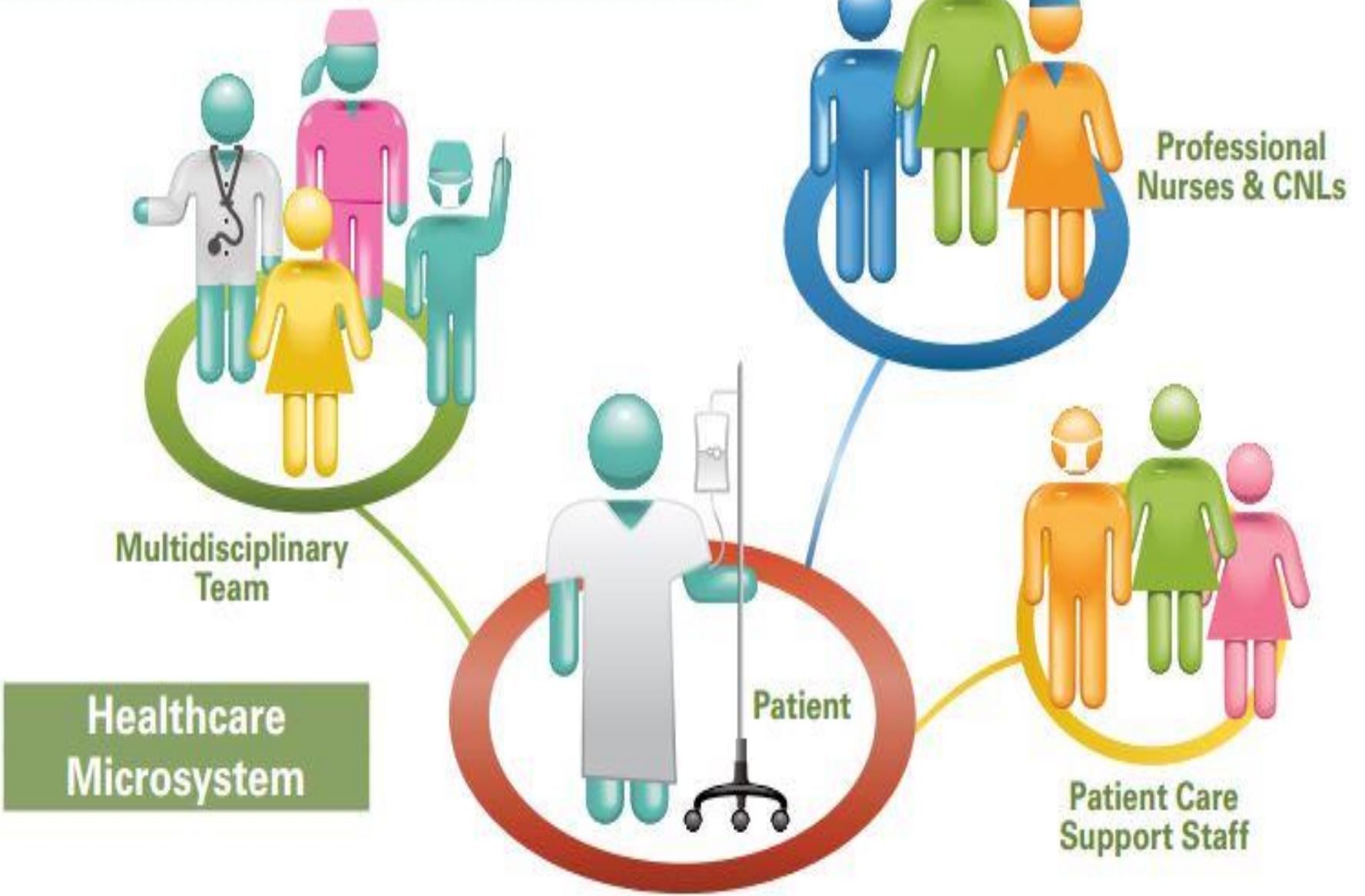



# Nursing Care System

## Primary delivery team at department

- Clinical Nurse (RNs)
- Nurse Practitioner (NP)
- Clinical Nurse Leader (CNL)
- Advanced Practice Nurse (APN)
- Ward Coordinator (Nurse Assistant)
- Doctor Assistant
- Pharmacist
- Associate Director Nurse



# **Nurse Practitioner (NP)**

- **Cover nursing service specific population**
- **Cover clinical problem by patient**
- **Follow up problem with team**

# Clinical Nurse Leader (CNL)

- **Cover clinical service**
- **Cover clinical problem**
  - **Patient safety**
  - **Patient outcome**
  - **Patient satisfaction**
- **Clinical KPI**
- **Quality**

# Advanced Practice Nurse (APN)



- **Work with medical**
- **Order for treatment by pathway**
- **Follow up problem with team**

# Qualification

- **CNL & APN : Master degree**
  - **Pick up and education**
  - **Certified before apply**
- **NP : BSC**

The image features a central graphic of a glowing oil lamp (diya) with a flame, set against a light blue globe with a grid pattern. The text "Thank you" is written in a bold, blue, sans-serif font across the middle of the lamp and globe.

**Thank you**